



**Honorable Concejo Deliberante
Ciudad de Puerto Iguazú
Capital del Turismo**



Ciudad de Puerto Iguazú, 21 de Junio de 2018.-

Expediente Nº 15/18 Letra "DEM"

ORDENANZA Nº 33/18.-

VISTO:

LA necesidad de realizar la mensura de la porción de la Avenida Jorge Luis Borges (lindero Norte de las Manzanas A24-A25-A26-A27-A28-A31-A32- Barrio 1º de Mayo); y

CONSIDERANDO:

QUE, en el lugar se encuentran varias familias asentadas aproximadamente hace más de 10 años; y

QUE, es necesario su desafectación a fin de respetar la constitución natural existente; y

QUE, por lo expuesto resulta necesario el dictamen del presente instrumento legal.-

POR ELLO:

**EL HONORABLE CONCEJO DELIBERANTE
DE LA CIUDAD DE PUERTO IGUAZU
SANCIONA CON FUERZA DE
ORDENANZA**

ARTÍCULO 1º: DESAFECTASE del Dominio Público la superficie de la porción de la Avenida Jorge Luis Borges (lindero Norte de las Manzanas A24-A25-A26-A27-A28-A31-A32- Barrio 1º de Mayo), según croquis adjunto que forma parte de la presente Ordenanza, ubicada en el Barrio 1º de Mayo.-

ARTICULO 2º: AFECTASE al Dominio Privado la porción de la Avenida Jorge Luis Borges (lindero Norte de las Manzanas A24-A25-A26-A27-A28-A31-A32- Barrio 1º de Mayo), conforme al croquis adjunto.-

ARTÍCULO 3º: REGISTRESE. COMUNIQUESE al Departamento Ejecutivo Municipal a los fines establecidos en la Carta Orgánica Municipal, Art. 88, inc. "e". **CUMPLIDO. ARCHIVESE.-**

Romina Paola Burgos
SECRETARIA LEGISLATIVA
HONORABLE CONCEJO DELIBERANTE
Ciudad de Puerto Iguazú



Procurador Nacional
Raynoldi Juan José
PRESIDENTE
HONORABLE CONCEJO DELIBERANTE
Ciudad de Puerto Iguazú

HONORABLE CONCEJO DELIBERANTE	
Puerto Iguazú - Misiones	
MESA GRAL. DE ENTRADAS Y SALIDAS	
L. _____	C/FS _____
Expe. 60118	Letra HCD
ENTRO	
Día _____	Día 22
Mes _____	Mes 06
Año _____	Año 2018
SALIO	



Honorable Concejo Deliberante Ciudad de Puerto Iguazú

Capital del Turismo



ANEXO

PROYECTO DE AVENIDA JORGE LUIS BORGES A DESAFECTAR
BARRIO 25 DE MAYO
Superficie 24.808,11m²

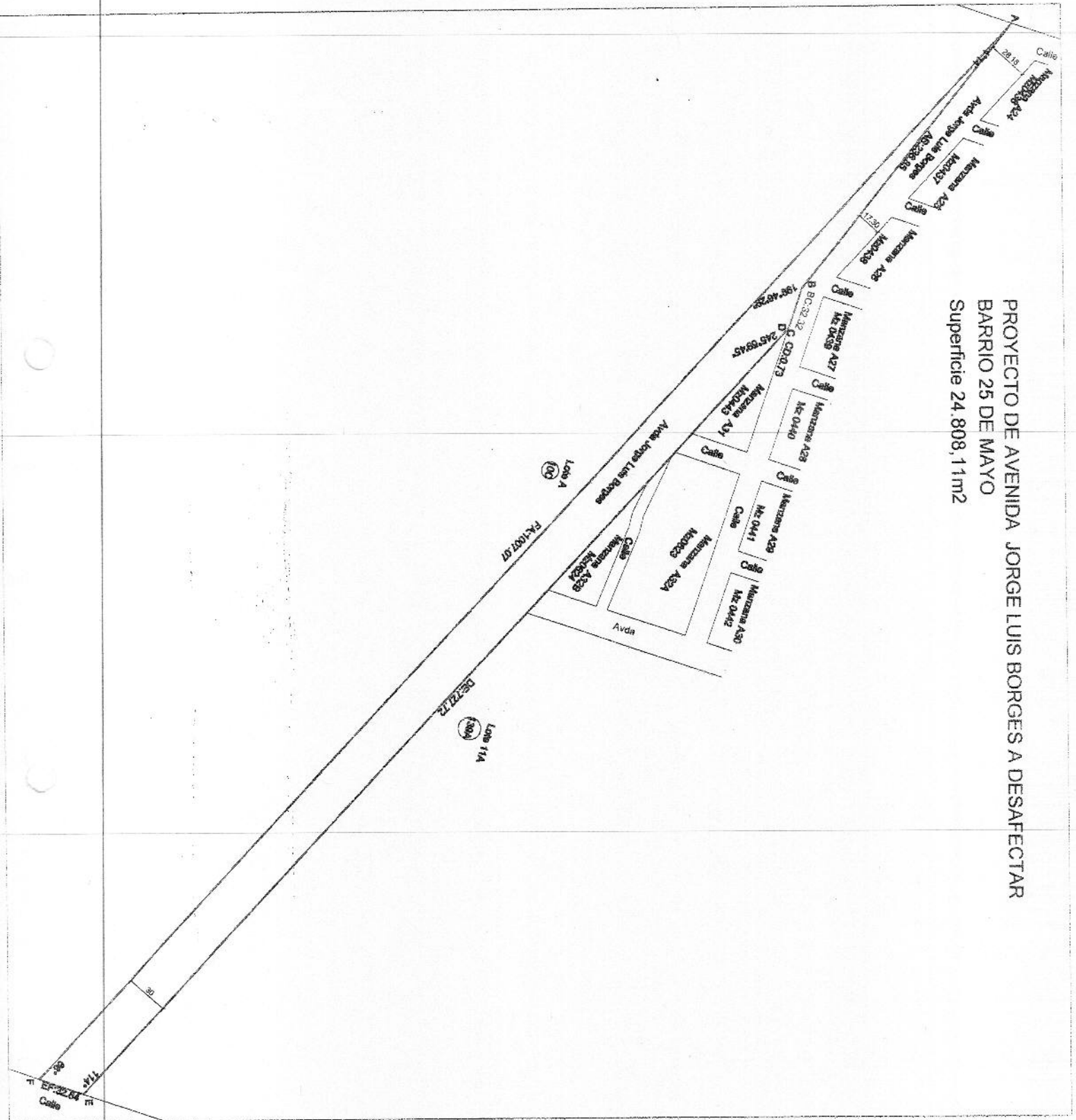

Romina Paola Burgos
SECRETARIA LEGISLATIVA
HONORABLE CONCEJO DELIBERANTE
Ciudad de Puerto Iguazú

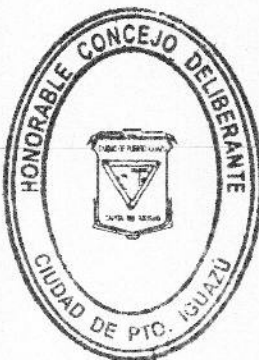

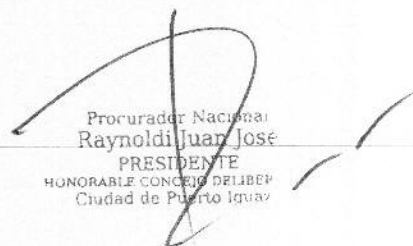

Procurador Nacional
Raynoldi Juan José
PRESIDENTE
HONORABLE CONCEJO DELIBERANTE
Ciudad de Puerto Iguazú



Honorable Concejo Deliberante
Ciudad de Puerto Iguazú
Capital del Turismo

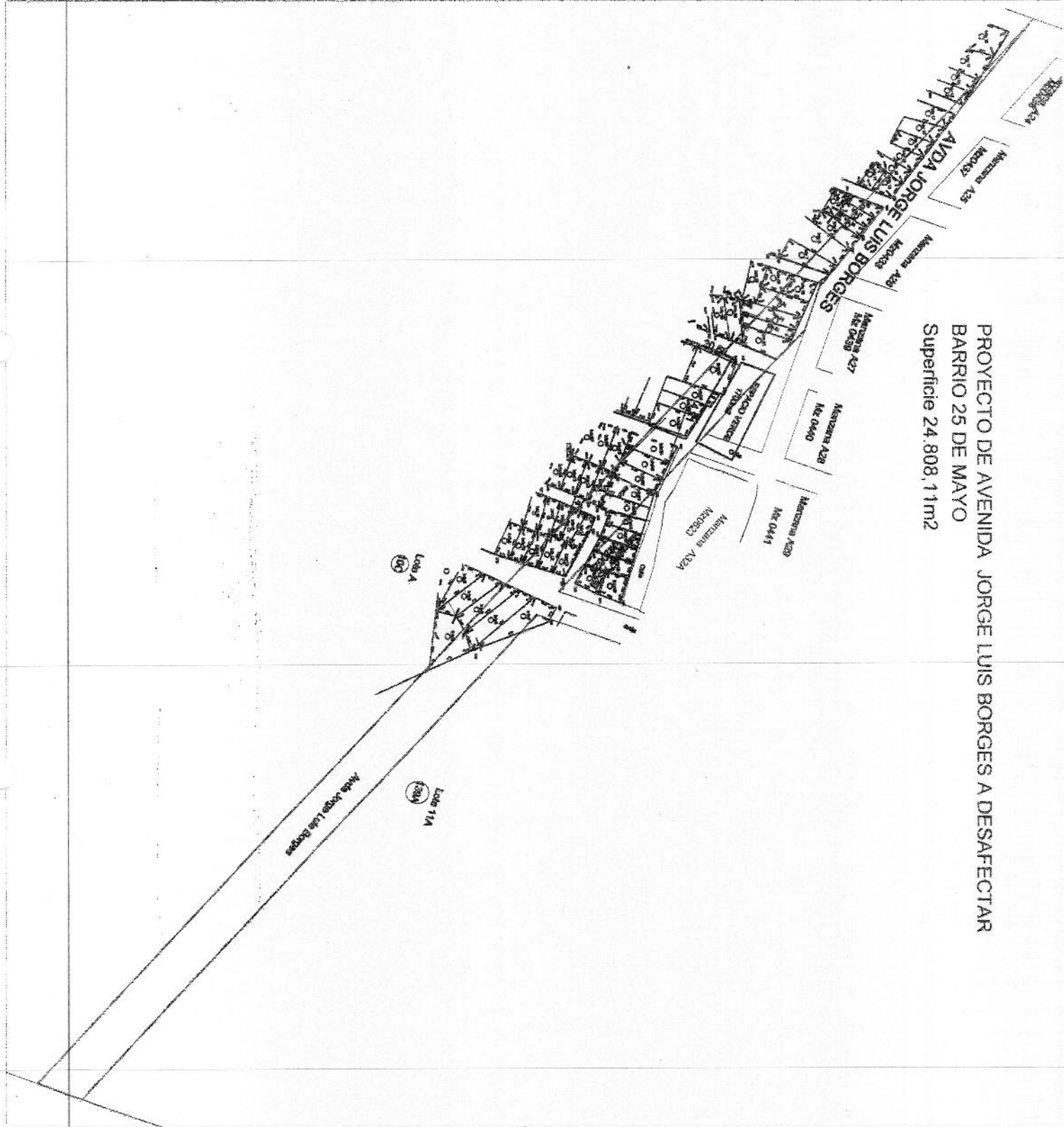

ANEXO



PROYECTO DE AVENIDA JORGE LUIS BORGES A DESAFECTAR
BARRIO 25 DE MAYO
Superficie 24.808,11m²

Romina Paola Burgos
SECRETARIA LEGISLATIVA
HONORABLE CONCEJO DELIBERANTE
Ciudad de Puerto Iguazú



Procurador Nacional
Raynoldi Juan José
PRESIDENTE
HONORABLE CONCEJO DELIBERANTE
Ciudad de Puerto Iguazú